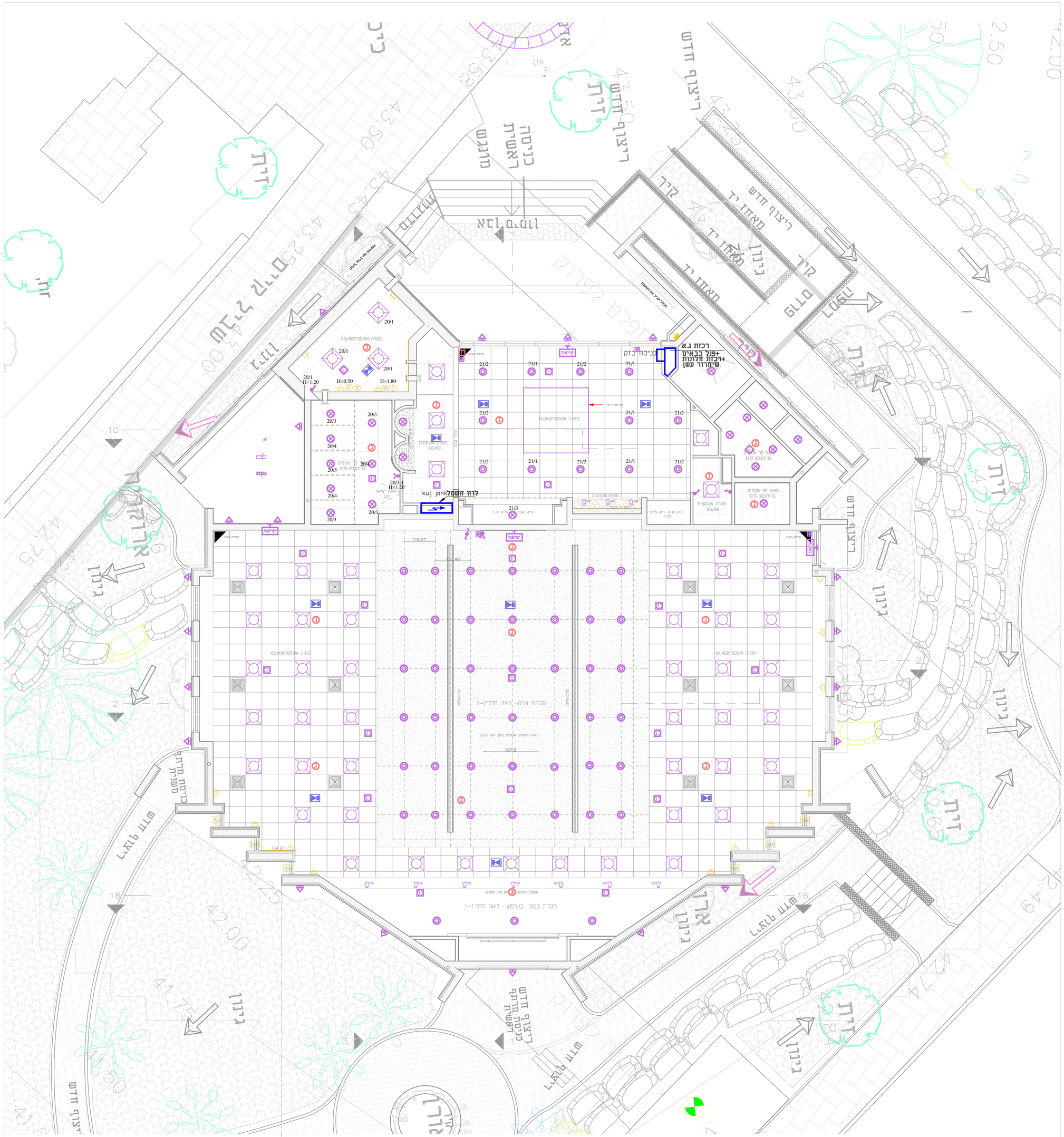

תפוצה	
אדריכל	
אדריכל פנים	
מחזן	
יועץ מא.	
יועץ אינסטלציה	
קונסטרוקטור	
יועץ בטיחות	
מעורנו	

מקרא

- ג"ת ציכינרד כד מחכונונו 10W LED
- ג"ת שקוע 60*60 פנל 45W LED
- נק' מאור בתקרה
- ג.ת שקוע בתקרה כדוגמת PURE 43W ניסקו
- ג"ת חירום LED כולל סוללה נטענת ניקל מיטל מבדק ותכנות אינגארלי ואשר מכון תקנים כתוב 20.2.22 כדוגמת XTLUX LR אנלסן
- גוף תאורה תלוי
- כתצו הדרכה H=1.20
- שלט יציאה תלוי מואר דו תכליתי מבוסס LED כולל סוללה נטענת ניקל מיטל גובה אותיות 15 ס"מ ובעל תקן 20.2.22
- רמוטל שקוע בתקרה
- גלאי אש
- בית תקע יחיד-16A H=1.20
- בית תקע יחיד-16A מוגן מים H=1.60
- לוח חשמל
- קופסת חיבורים 070 שקוע בקיר יציאה כתעצת חשמל צינור 020 עם מוליך 5X1.5 וקיר אש-בצינור נפרד בתוך תעלת חשמל
- נק' טלוויזיה
- נק' לתקשורת צינור 020 עם חוט משיכה לכלוח תקשורת
- נק' טלפון

עידכונים

שינוי מס'	תיאור השינוי	תאריך
.01	עדכון למכרז	21.09.20
.02	עדכון לביצוע	13.09.21
.03		
.04		
.05		
.06		
.07		

אריאל מלכה מהנדסים בע"מ
ייעוץ, תכנון ופיקוח מערכות חשמל
E-mail: ariel@arielmalka1.com
Fax : 09-7661394 | Tel : 077-9300818 ; 050-8334399
אתר: www.arielmalka1.com

לעיון: ☐ למכרז: ☐ לביצוע: ☒

תאריך: 10.05.18

שרטטת: לודמילה | תכנן: אריאל | ביקר: אריאל

פרוייקט מס': 569-2

שם הפרוייקט: בית כנסת בני דרום חבל יבנה

תוכנית מס': 004

תוכן הגיליון: תכנית תאורה קומת קרקע

מהדורה: 2 | גיליון מס': 1 | קנ"מ: 1:50