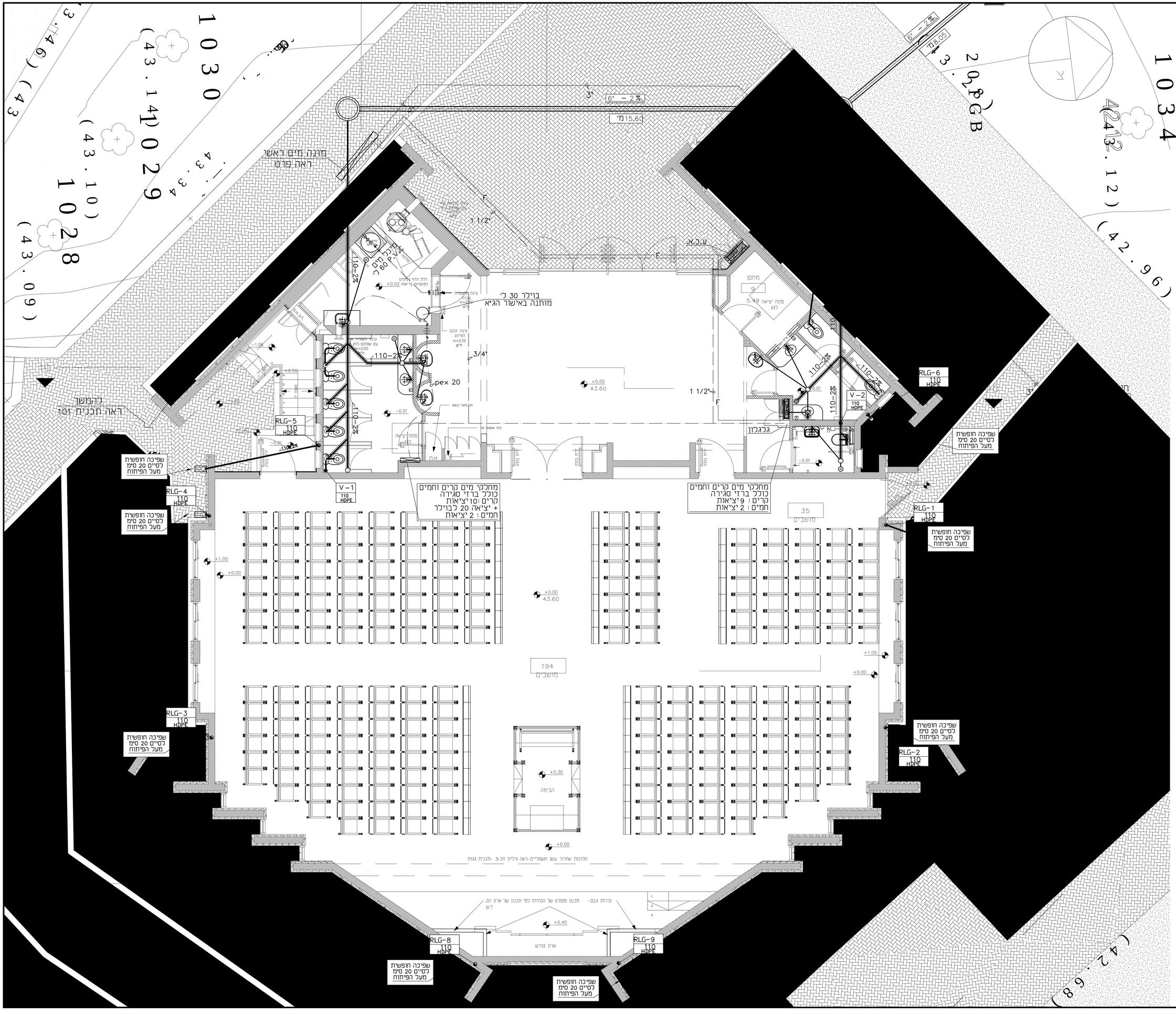

העתקים				
תאריך	נמל	נמל	מנו	אלקטרוניקה

מספר	תאריך	השינוי	
3	21.10.21	לבצוע	
2	12.5.21	עדכון אדריכלות	
1	17.8.20	למכרז	

שינויים

לעיון ○ למכרז ○ לבצוע ●

האדריכל: יונה יחיעם

בי"ס בני דרום

תברואה

מפלס 0.00

דיסקינד-רוזנטל
הנדסה ויעוץ בע"מ
רחוב שערי תורה 17
ת.ד. 16173 ירושלים
טל: 02-6420948, פקס: 6420950
E MAIL: office@handasa1.com

תכנן	אלי רוזנטל
בקר	אלי רוזנטל
שרטט	נ.ל.
קנ"מ	1:50

מספר העבודה: 18012

מדות הגליון

101

18012-101