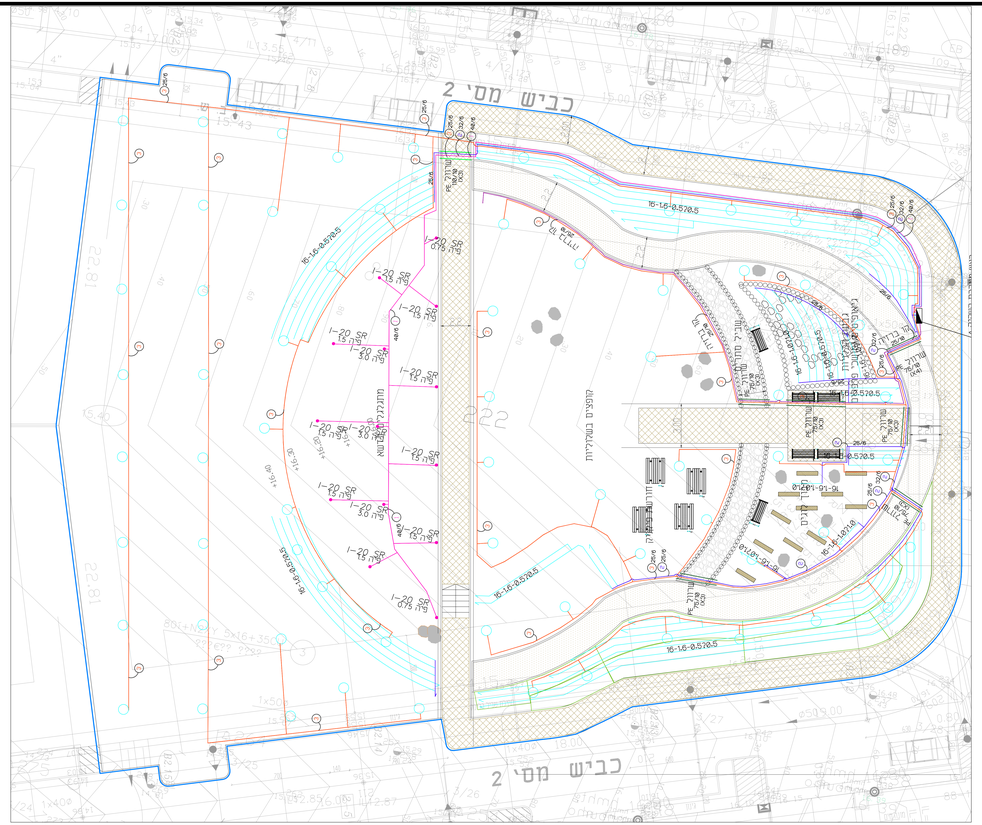
כביש מס' 2
כביש מס' 2
16-1.6-0.5/0.5
16-1.6-1.0/1.0
16-1.6-0.5/0.5
16-1.6-0.5/0.5
16-1.6-0.5/0.5
16-1.6-0.5/0.5
16-1.6-1.0/1.0
16-1.6-0.5/0.5
16-1.6-0.5/0.5
16-1.6-0.5/0.5
16-1.6-0.5/0.5